

Né en 1970
75019 Paris
Plus de 10 ans d'expérience
Réf : 1404181251

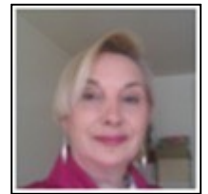

Architecte / chef de projet

Ma recherche

Je recherche tout type de contrat, sur toute la région Ile de France, dans le Bâtiment.

Formations

2007 :
dplg (mention très bien)

Expériences professionnelles

2012 - 2012 :
Secrétaire de groupe d'immeubles
bouygues ile de france entreprise opération paris 7 rive gauche (363 logements de standing et sociaux 17200m²
bureaux 4500m² commerces) synthèse architecturale et technique plans de détails sdb logements de standing

2010 - 2010 :
Architecte habilité
migrare architectes

2009 - 2009 :
association nord sud solidaires humanitaire architecte centre médico social de référence aps / pc / pro / dce

2006 - 2006 :
Dessinateur / Dessinatrice du bâtiment
lineis prestataire services informatiques dessinateur projeteur bâtiments industriels en relation avec le client/chartre graphique/pc / dce logements collectifs planches concours archibat société d'intérim dessinateur projeteur magasins ikea et conforama pc / dce metop architectes dessinateur projeteur opération arc de seine (50 000 m² de bureaux et 68 logements) la promenade clairefontaine (42 logements) pc / dce/ détails /suivi de chantier 93 arphi & parpoil architectes dessinateur projeteur clubs house (5 000 et 1 000 m²) aps / pc / dce /détails / suivi de chantier usine d'informatique (1 000 m²) pc / dce lotissement la pierre levee (51 maisons) bureaux et activités (6 000 et 1 000 m²) garages speedy pc

2003 - 2003 :
Etalagiste en articles de luxe
architecte projets urbains villas et appartements de luxe boutiques en relation avec le client / agencement / décoration / suivi des travaux. résidence les anthemis (23 logements) aps / pc / dce / détails d'exécution / suivi de chantier

Langues

Français (Oral : maternelle / Ecrit : expérimenté)

Atouts et compétences

Projets de logements collectifs et individuels, ERP, tertiaire, boutiques

Phases d'intervention : APS / APD / PC / PRO / EXE

Avec mise au point des détails constructifs

Synthèse architecturale et technique

Assistance au suivi de chantier

Coordination bureaux d'études et organismes de contrôle

Relation avec la maîtrise d'ouvrage

Plaquettes de vente

Management petite équipe

INFORMATIQUE

Autocad / Pack Office / Notions sur Sketchup et Photoshop

Dynamisme, rigueur, sens de l'écoute, qualités relationnelles