

Né le 23/06/1998
17600 L'eguille Sur Seudre
0 à 1 an d'expérience
Réf : 1609071728

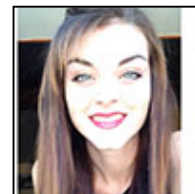

Assistant de gestion pme pmi

Objectifs

Obtenir un BTS Assistant de gestion PME PMI

Ma recherche

Je recherche un contrat d'apprentissage, dans toute la France, dans l'Administration et juridique.

Expériences professionnelles

12/2015 :
Ouvrier / Ouvrière ostréicole
employée ostréicole

Langues

Français (Oral : maternelle / Ecrit : expérimenté), Anglais (Oral : courant / Ecrit : intermédiaire)

Atouts et compétences

Bureautique : Word, PowerPoint, boîte Mail, navigateur internet

Permis

Permis B

Centres d'intérêts

Natation synchronisée