Née le 04/02/1996
69120 Vaulx-en-velin
0 à 1 an d'expérience
Réf : 1702221548

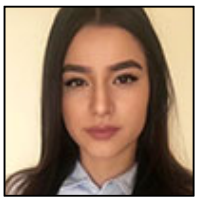

Responsable de programmes immobiliers

Objectifs

- Je souhaiterai à la suite de mon BTS Bâtiment intégrer une entreprise de Promotion Immobilière en alternance avec l'école Sciences-U pour être formée dans les différentes étapes d'un programme.

Ma recherche

Je recherche un contrat d'apprentissage, dans toute la France, dans l'Immobilier.

Formations

2015 - 2017 ' Préparation à l'obtention du brevet de technicien supérieur en bâtiment au lycée Benoit Fourneyron à Saint-Étienne (42100)

2015 ' Baccalauréat sciences et technologies de l'industrie et du développement durable, mention assez-bien au lycée Robert Doisneau à Vaulx-en-Velin (69120)
> Spécialité Architecture et Construction

Expériences professionnelles

Mois de juillet 2016
ENTREPRISE BOUTON RENAUD À DECINES-CHARPIEU (69150) › EMPLOYÉE POLYVALENTE - Montage, manipulation et cadrage des pièces unies - Fixage de la couleur des pains à mains - Préparation et échantillonnage de la nouvelle collection

16 mai au 8 juillet 2016
SOFIALEX À CHASSIEU (69680) › STAGIAIRE BTP - Découverte du BTP - Contrôle de l'avancement du chantier - Manager une équipe - Implantation des ouvrages

Langues

- Turc, Anglais, Allemand parlé: scolaire / écrit: notions

Atouts et compétences

Informatique : CES Edupack, Archiwizard, DiaLux, Solidworks, Acoubat, RDM6, FeeMind, Autocad, PCMO (Expert)

Centres d'intérêts

- SPORT › Natation, Handball

VOYAGES ›
Angleterre, Allemagne, Turquie, Italie, Grèce, Espagne, Suisse