

Née en 2000
29400 Lampaul Guimilliau
0 à 1 an d'expérience
Réf : 2404171646

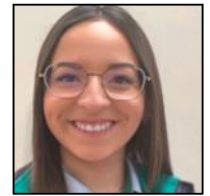

Chargée d'affaires junior

Ma recherche

Je recherche tout type de contrat, sur toute la région Bretagne, dans les Services commerciaux.

Formations

2023 : Bac +5 à ISFFEL- UBO sur Saint Pol De Léon
Master droit, économie, gestion, et management
Parcours gestion de production, commerce, distribution et achats

2021 : Bac +3 à IUT - Saint Brieuc sur Saint Brieuc
Licence professionnelle de droit, économie et gestion
Parcours commerce et distribution

2020 : Bac +2 à Aformance sur Plérin
BTS management des unités commerciales

Expériences professionnelles

09/2021 - 09/2023 :
Responsable de rayon menuiserie chez Leroy Merlin sur Langueux
Encadrement opérationnel d'une équipe de 15 personnes, assurant coordination et motivation.
Expertise en menuiserie intérieure et extérieure, établissement de devis et gestion des commandes selon plans ou métrés des artisans.
Supervision administrative des chantiers pour respect des délais et résolution des litiges.
Coordination fluide entre enseigne, artisans, conseillers de vente et clients pour une communication optimisée.
Négociation avec fournisseurs pour accords avantageux et gestion des approvisionnements.
Gestion complète du rayon : administratif, commercial et gestion des stocks

09/2018 - 08/2021 :
Conseillère de vente salle de bains chez Leroy Merlin sur Langueux
Expertise en vente et conseil client.
Réalisation de devis et coordination avec les artisans.
Compétence en mise en rayon, façing et implantations

06/2018 - 09/2018 :
Assistante administrative chez Sarl Transport Loret sur Pommeret
Accueil, contact avec la clientèle, réalisation des tournées.
Validation des factures, intégration de l'ensemble des factures

Langues

Français (Oral : courant / Ecrit : expérimenté)

Atouts et compétences

CHARGÉE D'AFFAIRES JUNIOR
Responsable de rayon menuiserie
conseillère vente salle de bain
Assistante administrative

Permis

Permis B

Centres d'intérêts

Bricolage
Photographie
Décoration