

Né en Septembre 1997  
95550 Bessancourt  
0 à 1 an d'expérience  
Réf : 2405311242

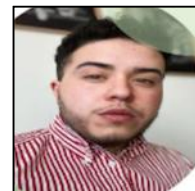

## Commercial

### Ma recherche

---

Je recherche tout type de contrat, sur toute la région Ile de France, dans les Services commerciaux.

### Formations

---

**2021** : Certificat à Saint-Gobain sur Saint-denis (93)  
CERTIFICAT DE QUALIFICATION PROFESSIONNELLE DU NÉGOCE DES MATÉRIAUX DE  
CONSTRUCTION

**2015** : CAP à CFA Médéric sur Paris  
CAP CUISINE // APPRENTI

### Expériences professionnelles

---

**04/2023 - à ce jour** :  
COMMERCIAL ITINÉRANT chez Aubade sur Sannois (95)  
Prospection de terrain et développement du portefeuille client (B2B)  
Gérer les marchés et générer des nouveaux Leads  
Assurer le suivi client  
Sens de l'écoute et capacité d'improvisation

**2021 - 2023** :  
DIRECTEUR D'AGENCE chez Au Forum Du Bâtiment sur Paris (75)  
Management de l'équipe au quotidien  
Gestion des plannings  
Définition des missions et des objectifs de chaque collaborateur  
Conduite des entretiens annuels, inventaire et maintiens d'un bon climat social  
Mise en place des mesures correctives afin d'améliorer les performances de l'équipe et la rentabilité de l'agence  
"organisation du travail, nouvelles pratiques, revu des procédures..."  
Etude du marché afin de suivre les évolutions et anticiper les changements, analyse des stratégies de  
développement du portefeuille client

**2019 - 2021** :  
Conseiller technique plomberie/carrelage chez La Plateforme Du Bâtiment sur Villeneuve-la-garenne/saint-denis

**2017 - 2019** :  
Conseiller technique outillage chez La Plateforme Du Bâtiment sur Villeneuve-la-garenne/saint-denis

**2015 - 2017** :  
Intervention sur site chez Marshale Bâtiment sur La Garenne Colombe  
Dépannage, rénovation, devis, contrat d'entretien..  
Installation des chantiers, mise en place du matériel, échafaudage...

Etude de dossier de construction  
Réhabilitation des bâtiments

## Langues

---

Français (Oral : courant / Ecrit : expérimenté)

## Logiciels

---

Pack Office, AS 400, genapi

## Atouts et compétences

---

Vente  
Gestion  
Management  
Logistique

## Permis

---

Permis A, Permis B

## Centres d'intérêts

---

Voyage  
Musique  
Animaux  
Lecture  
Sport