

94140 Alfortville
0 à 1 an d'expérience
Réf : 241230172007

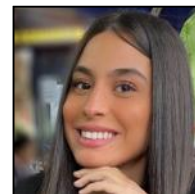

Secrétaire médicale / assistante exploitation

Ma recherche

Je recherche tout type de contrat, sur toute la région Ile de France, dans le Batiment.

Formations

Bac à Lycée Paul Bert

Baccalauréat professionnel Métiers du commerce et de la vente Mention Assez Bien

Expériences professionnelles

06/2023 - 03/2024 :

Assistante exploitation chez Seni

Facturation, Gestion de bureau, Création de site et devis sur l'exploitation, Comptabilité, Coordination des ressources humaines

10/2022 - 02/2023 :

Secrétaire médicale chez Lascale

Prise en charge des patients, Gestion planning / dossiers, Comptabilité, Suivi administratif

10/2021 - 03/2022 :

Secrétaire médicale chez Cimn

Prise en charge des patients (ordonnance, vérification des droits, devis), Mise en page compte rendu