

45700 Villemandeur
0 à 1 an d'expérience
Réf : 2501140325

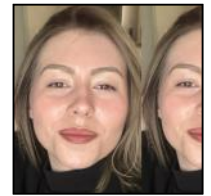

Accompagnatrice sociale

Ma recherche

Je recherche tout type de contrat, sur toute la région Centre-Val de Loire, dans le Batiment.

Formations

CAP

Métiers relation clients usagers - CAP, BEP ou équivalents Gérer et orienter le suivi des personnes accompagnées en effectuant la saisie et la mise à jour des dossiers.

Expériences professionnelles

01/2023 à ce jour :

Accompagnatrice sociale chez Imanis sur Villemandeur (45)

01/2021 - 12/2022 :

Agent administratif chez Pole Emploi sur Villemandeur (45)

Gérer le suivi des fichiers: saisie et mise à jour des documents selon contrôles de données, rappels, archivage ou classement, affranchissement des courriers, rapports, vérification de données, relances.

Permis

Permis B