

Né le 14/05/1987
57330 Volmerange-les-mines
5 à 10 ans d'expérience
Réf : 250115110717

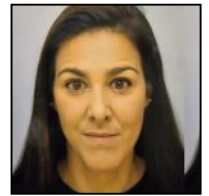

Préparatrice de commande

Ma recherche

Je recherche tout type de contrat, sur toute la région Grand-Est, dans le Batiment.

Formations

12/2024 : à JMG FORMATION

Formation chariots élévateurs frontaux et latéraux

12/2016 :

Formation Parapharmacie (INFARMED)

12/2016 :

Formation CACES (1.3 et 5)

12/2011 :

Service 5 Etoiles - Conseillère de vente

Expériences professionnelles

12/2023 - 10/2024 :

Préparatrice de commande chez Post Luxembourg

Picking-scanning, Identifier et localiser les produits dans le stock, Rassemblement des articles, Vérification de la commande, Emballage des produits, Etiquetage des colis, Préparation des documents, Organisation de l'expédition, Manipulation des chariots élévateurs.

10/2019 - 01/2023 :

Secrétaire Administrative chez Andrade & Andrade, Lda

Accueil et service à la clientèle, Gestion des appels téléphoniques, Traitement des commandes, Gestion des stocks, Facturation et encaissement, Support administratif, Coordination des livraisons, Encodage.

02/2019 - 09/2019 :

Assistante commerciale chez Nfi, Nouvelles Fermetures International, Lda

Support administratif, Gestion des appels et des emails, Suivi des commandes, Service client.

04/2007 - 01/2019 :

Magasinière / Cariste / Vendeuse chez Pingo Doce, Lda

Réception des marchandises, Stockage des produits avec chariots élévateurs, Picking - scanning, Préparation des commandes, Gestion des stocks, Organiser et planifier les opérations d'inventaire, Mise en rayon, Service client, Encaissement.

Langues

Français (Oral : maternelle / Ecrit : expérimenté), Portugais (Oral : maternelle / Ecrit : expérimenté), Anglais (Oral : courant / Ecrit : intermédiaire), Espagnol (Oral : courant / Ecrit : intermédiaire)

Permis

Permis A1

Centres d'intérêts

Gesgas, Promenade, Voyages, Sport