

**80140 Bermesnil**  
**Plus de 10 ans d'expérience**  
**Réf : 250219122816**

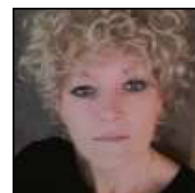

## **Assistante administrative**

### **Ma recherche**

---

Je recherche tout type de contrat, sur toute la région Hauts-de-France, dans le Batiment.

### **Formations**

---

**09/1985** : CAP  
CAP Coiffure

### **Expériences professionnelles**

---

**10/2011 - 02/2023** :

Assistante Administrative chez Cfam Paris Centre - Auto-École sur Paris

Gestion administrative, comptabilité, gestion du personnel, gestion courrier et mail, gestion planning, établir, finaliser et suivre une demande de permis de conduire, accueillir et orienter un prospect vers la formation la plus adaptée à son profil, encaissements et relances, gestion des financements CPF et Pôle emploi.

**06/2003 - 09/2011** :

Assistante Administrative chez Auto-École sur Paris

Gestion des plannings, accueillir et orienter un prospect vers la formation la plus adaptée à son profil, établir, finaliser et suivre une demande de permis de conduire, encaissements et relances.

**01/1998 - 05/2003** :

Congés Éducation Enfants

**01/1989 - 12/1996** :

Divers Employeurs

### **Permis**

---

Permis B

### **Centres d'intérêts**

---

Formation photographe, Page Facebook public 'Les photos d'Isabelle'