

Né le 29/05/1982  
**33240 Val-de-virvée**  
**1 à 3 ans d'expérience**  
**Réf : 2502210414**

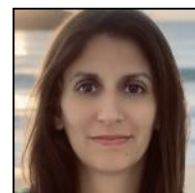

## Assistante administrative

### Ma recherche

---

Je recherche tout type de contrat, sur toute la région Nouvelle-Aquitaine, dans le Batiment.

### Formations

---

**01/2013 :**

Certification MS Excel 2019

**01/2005 :** à Université de Poitiers

Maîtrise de psychologie sociale

**01/2000 :** Bac à Lycée l'Union Chrétienne à Poitiers

Baccalauréat STL-BGB

CAP

CAP Petite Enfance

### Expériences professionnelles

---

**01/2022 à ce jour :**

Assistante Administrative chez Alma Services sur Bassens

Gestion des recrutements et des plannings des intervenants, élaboration des devis et des contrats clients, suivi des clients, accueil physique et téléphonique, prise de rendez-vous, réalisation de contrats, techniques d'entretien, facturation, commandes fournisseurs.

**01/2019 - 12/2019 :**

Animatrice

Accueil et gestion des enfants.

**01/2016 - 12/2019 :**

Agent de Production chez Corep sur Bègles

Accueil et gestion des enfants, gestion administrative et suivi des stocks, logistique des animations.

**01/2016 - 12/2016 :**

Auxiliaire de Crèche

Accueil d'enfants de 3 mois à 3 ans, aide à la prise des repas et changes, organisation d'activités selon les besoins.

### Permis

---

Permis B

Centres d'intérêts

---

Musique, pratique du piano, Loisirs créatifs