

Né le 04/10/2001
26300 Bourg De Péage
0 à 1 an d'expérience
Réf : 2502221253

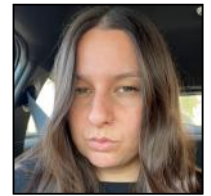

Responsable

Ma recherche

Je recherche tout type de contrat, sur toute la région Auvergne-Rhône-Alpes, dans le Batiment.

Formations

06/2019 : Bac à Lycée du Dauphiné
Baccalauréat professionnel en gestion administration

Bac +2 à UFR LLASIC
Première année de licence lettre de moderne

Expériences professionnelles

04/2022 à ce jour :

Responsable chez Mc Donald's sur Bourg De Péage

J'organise et encadre le planning de mon équipe selon leurs disponibilités. Je gère les stocks et les inventaires pour veiller à ce que rien manque. Je suis garante du respect des règles d'hygiène et de la sécurité alimentaire.

10/2021 - 03/2022 :

Formatrice chez Mc Donald's sur Bourg De Péage

Je suis l'un des premiers contacts avec les nouvelles recrues. Je transmets mon savoir-faire et joue le rôle de coach sur le terrain. En tant que formatrice, j'ai appris à être pédagogue, à développer mon leadership et à nouer de bonnes relations avec les clients.

09/2019 - 09/2021 :

Équipière polyvalente chez Mc Donald's sur Bourg De Péage

En tant qu'équipière, je suis le premier contact avec les clients. Je veille à offrir un service de qualité avec le sourire et en étant dynamique, afin de fidéliser nos clients. J'ai appris à développer ma patience ainsi que mon courage.

Permis

Permis B

Centres d'intérêts

Voyages : découvertes de nouveaux paysages, villes, monuments.