

Né le 18/05/1983
57310 Bertrange
5 à 10 ans d'expérience
Réf : 2503072236

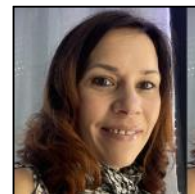

Assistante administrative, gestionnaire administratif

Ma recherche

Je recherche tout type de contrat, sur toute la région Grand-Est, dans le Batiment.

Formations

12/2006 : Bac +2 à Lycée Notre Dame de Peltre
BTS Tourisme Ventes et Productions Touristiques

12/1998 : Bac à Lycée Charles Hermite
Baccalauréat Littéraire

12/1995 : à Collège de l'Albe
Brevet des Collèges

Expériences professionnelles

12/2017 - 07/2023 :
Responsable Import / Export chez Clp Lux Sarl
Gestion des processus d'importation et d'exportation pour l'entreprise. Coordination des expéditions, y compris la documentation et les formalités douanières. Collaboration avec les fournisseurs et les clients pour assurer une livraison efficace.

10/2014 - 12/2017 :
Gestion appartements Airbnb chez Entreprise Individuelle sur Yutz
Gestion des check-in et check-out, en veillant au respect des horaires convenus avec les clients. Résolution des problèmes ou des plaintes des clients, en veillant à ce qu'ils aient un séjour agréable et confortable.

09/2007 - 10/2014 :
Agent/Responsable réservation chez Novotel Kirchberg sur Kirchberg
Gestion des réservations pour les clients de l'hôtel. Coordination des demandes spéciales et des besoins des clients.

07/2006 - 09/2007 :
Conseiller voyages chez Gyga Voyages sur Metz
Fournir des conseils et des informations aux clients sur les destinations et les options de voyage. Réservation de vols, d'hébergements et d'activités pour les clients.

Langues

Espagnol (Oral : notions / Ecrit : débutant), Allemand (Oral : courant / Ecrit : intermédiaire), Anglais (Oral : courant / Ecrit : intermédiaire)

Permis

Permis B

Centres d'intérêts

Musique, Voyages