

Né le 01/01/1998  
77970 Jouy Le Châtel  
5 à 10 ans d'expérience  
Réf : 250309133608

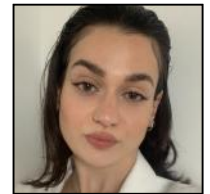

## Assistante administrative

### Ma recherche

---

Je recherche tout type de contrat, sur toute la région Ile de France, dans le Batiment.

### Formations

---

**12/2017** : Bac +2  
DUT génie biologique option diététique

**12/2015** : Bac  
Baccalauréat scientifique

### Expériences professionnelles

---

**07/2024 - 08/2024** :  
Secrétaire chez Société Meta sur Jouy Le Châtel  
Accueillir physiquement et par téléphone le client, gérer le planning et la prise de rendez-vous, gérer les stocks.

**01/2019 - 12/2024** :  
Technicienne de cils chez Cils En Seine sur Paris  
Suivre et soutenir des personnes en cas de difficultés.

**01/2017 - 12/2019** :  
Diététicienne chez Naturhouse sur Melun  
Analyser les informations et le besoin du client/patient, gérer le suivi des clients sur un logiciel informatique.

**07/2016 - 08/2016** :  
Hôtesse de caisse chez Carrefour sur Pontault-combault  
Accueillir physiquement et par téléphone le client.

### Permis

---

Permis B

### Centres d'intérêts

---

Salle de sport, Lecture (suspense, policier), Voyages (Italie, Allemagne)