

Né le 05/06/1965
21370 Velars Sur Ouche
Plus de 10 ans d'expérience
Réf : 2503101048

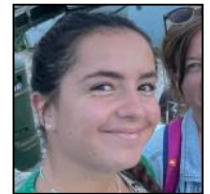

Conducteur de travaux

Ma recherche

Je recherche tout type de contrat, sur toute la région Bourgogne-Franche-Comté, dans le Batiment.

Formations

12/1990 : Bac +2 à IUT de DIJON
Formation en Génie Mécanique

12/1989 : à CNED Grenoble
BP Dessinateur industriel

12/1983 :
CAP Ajusteur

Expériences professionnelles

01/2022 - à ce jour :
Conducteur de travaux TCE chez Ast Groupe
Prise en charge de 30 maisons par an de l'implantation à la réception.

01/2020 - 08/2021 :
Conducteur de travaux Principal chez R+ Ingenierie (stegys Nantes) sur Nantes
Pilotage d'un chantier de 11 M euros (réhabilitation de l'ancien site FRANCEOLE de 10 000 m2 à Longvic à destination d'AMAZON).

01/2016 - 12/2020 :
Conducteur de travaux TCE chez Bâtir Ensemble / La Maison Des Bâtitseurs
Prise en charge de 30 maisons par an de l'implantation à la réception. Choix des sous-traitants, management des équipes, planification des différents corps de métier et des livraisons fournisseur.

01/2003 - 12/2016 :
Responsable de production chez S.a. Chevalier
Fabrication et installation de menuiseries ALU/PVC, portails, volets roulants, domotique et autres produits complémentaires. Organisation et management de la production.

01/1994 - 12/2002 :
Responsable production chez Erhel-hydris Dijon sur Dijon
Fabrication de hayons élévateurs et de portes relevantes. Gestion fabrication + management de 50 pers dont 4 chefs d'équipes.

01/1989 - 12/1994 :

Dessinateur en bureau d'études chez Erhel-hydris sur Dijon
Développement de produits et validation des préséries suivant cahiers des charges.

01/1987 - 12/1989 :

Charge de l'assemblage de machines à étiqueter le vin chez Ets T.m.a sur Longvic
Mise en service chez les clients.

01/1983 - 12/1987 :

Fabrication du chantier en atelier chez Ets Avril Ascenseurs sur Is-sur-tille
Installation en binôme.

Langues

Italien (Oral : notions / Ecrit : débutant), Allemand (Oral : notions / Ecrit : débutant)

Permis

Permis B

Centres d'intérêts

Voyager, Dessiner, Travail du bois, Restauration de motos, Cyclisme, Architecture et Design