

Né le 05/07/1976
92410 Ville D'avray
Plus de 10 ans d'expérience
Réf : 250311061304

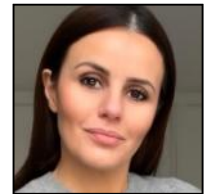

Chargée d'affaires experte en protection sociale

Ma recherche

Je recherche tout type de contrat, sur toute la région Ile de France, dans le Batiment.

Formations

12/2021 : Bac +5 à AEEP, ALLIANZ EXPERTISE EXCELLENCE PROGRAM

Certification de niveau 7 Formation intensive d'un an axée sur des thématiques clés : expertise en prévoyance et retraite, maîtrise des droits en sécurité sociale.

12/2017 : Bac +3 à CNAM

Licence professionnelle en Banque et Assurance

12/1997 : Bac +2 à Lycée Van Gogh Aubergenville

BTS Action Commerciale

12/1995 : à Lycée Condorcet Limay

Baccalauréat ES

Expériences professionnelles

06/2019 à ce jour :

Chargée d'affaires experte en protection sociale chez Allianz France, Délégation Grande Couronne Parisienne sur Paris

Développement commercial stratégique sur les segments B2B (PME), travailleurs non-salariés et particuliers. Expansion proactive du portefeuille clients par des initiatives de conquête et de fidélisation. Négociation efficace avec des décideurs clés.

05/2018 - 05/2019 :

Chargée d'affaires chez M Comme Mutuelle sur Paris

Développement stratégique d'un portefeuille d'entreprises en Île-de-France. Fidélisation clients grâce à un service personnalisé et réactif.

02/2015 - 04/2018 :

Conseillère commerciale chez Swiss Life France sur Paris

Développement stratégique et gestion proactive d'un portefeuille d'entreprises en Île-de-France. Expertise en solutions de santé complémentaire, prévoyance et retraite.

06/2012 - 12/2014 :

Conseillère mutualiste chez Intérieure Mutuelle sur Paris

Expansion du portefeuille clients dans le Val d'Oise. Mise en place de contrats collectifs auprès des collectivités locales en Île-de-France.

06/1999 - 04/2012 :

Conseillère commerciale chez Mutuelle Générale De La Police sur Nanterre

Accueil personnalisé en agence, garantissant une expérience client optimale. Permanence proactive sur les sites policiers.

Langues

Français (Oral : maternelle / Ecrit : expérimenté), Anglais (Oral : notions / Ecrit : débutant), Arabe (Oral : notions / Ecrit : débutant)

Permis

Permis B

Centres d'intérêts

Mes enfants (22 et 19 ans), Lecture, Développement personnel, Cuisine