

**29200 Brest**  
**Plus de 10 ans d'expérience**  
**Réf : 250312153804**

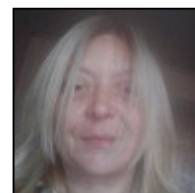

## **Responsable synthèse conception btp**

### **Ma recherche**

---

Je recherche tout type de contrat, sur toute la région Bretagne, dans le Batiment.

### **Formations**

---

**12/1984 :**

BEP + BT Opérateur Géomètre Topgraphe

### **Expériences professionnelles**

---

**01/2023 - 12/2024 :**

Responsable synthèse conception AVP/PRO/DCE/Marché TRAM + BHNS de Brest chez Systra sur Brest  
Coordination et pilotage projets de l'équipe d'ingénieurs, projeteurs, architectes, Génie civil, urbaniste, réseaux concessionnaires, écologue, MOE, entreprises.

**01/2020 - 01/2023 :**

Perte d'emploi COVID et parent aidant

**01/2015 - 01/2020 :**

Ingénieur synthèse BTP chez Sogetudes Industries sur Paris

Complexe immobilier privé-public du site des Batignolles Paris 17ème pour SICRA, Clos couverts du Pavillon n°6 de l'agriculture du parc des expositions de Paris pour Léon Grosse, Responsable de synthèse TCE/Archi réhabilitation Hôtel Cromot du Bourg Paris 9ème pour VINCI CONSTRUCTION.

**01/2014 - 01/2015 :**

Coordination de projet en conception tout corps d'états techniques chez Setec sur Paris  
Forum des halles et futures gares de la ligne 15 autour de Paris.

**01/2012 - 01/2014 :**

Direction de synthèse technique et architecturale en exécution chez Groupe Vinci Construction  
Chanel Bucherer Le Bon Marché (réhabilitation magasins de luxe), Le Quebec immeuble de bureaux neuf, Les Sablons immeuble de bureaux réhabilitation.

**01/2007 - 01/2011 :**

Direction de projet en conception tout corps d'états techniques chez Jacobs Seret  
Princess Nora University (Ville universitaire pour femmes Arabie Saoudite), Le Grand Commun Versailles (réhabilitation bureaux dans immeuble classé), Hôpital de Creil (neuf), Caserne Massena (réhabilitation caserne pompiers).

**01/2004 - 01/2006 :**

Ingénieur électricité CFO-Cfa chez Bethac

Institut Pasteur (réhabilitation), Centres culturels + Centres de loisirs + Crèches + Logements (neuf).

**01/1999 - 01/2009 :**

Direction de synthèse technique en exécution chez Sicra - Cegelec - Ingelec - Herve Thermique  
Hôpital Bégin (hôpital militaire neuf), Tour Courcellor (réhabilitation bureaux), Le Partitio (immeuble neuf siège E.Leclerc), Musée du Quai Branly, Siège de la Poste Montparnasse (réhabilitation de bureaux), Coeur Défense (complexe de tours neuves à la défense).

**01/1990 - 01/2001 :**

Projeteur en électricité CFO-CFa chez Cegelec - Vd - Emi - Seee  
Valmy 2 (immeuble de bureaux neuf BNP), Siège Dassault (immeuble de bureaux neuf), 3M (bureaux, chaînes de productions), Usine de traitement de déchets à Genève.

**01/1986 - 01/1989 :**

Dessinatrice en électricité CFO-CFa chez Aurelec - Oger International - Thermatome  
Palais en Arabie Saoudite neufs, Centrales nucléaires de Penly, Golfech, Nogent, Cattenom et Belleville.

**Centres d'intérêts**

---

Artiste Plasticienne