

Né le 06/04/1976
27610 Romilly Sur Andelle
Plus de 10 ans d'expérience
Réf : 250312194908

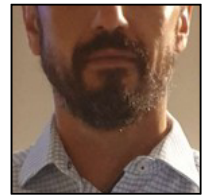

Responsable de secteur

Ma recherche

Je recherche tout type de contrat, sur toute la région Normandie, dans le Batiment.

Formations

12/2007 : Bac +2 à Chambre de Commerce et d'Industrie de Rouen
Cycle supérieur des forces de vente

12/2006 : Bac +2 à IUFM
Préparation au concours de Conseiller Principal d'Éducation

12/2005 : Bac +3
Licence - Sciences de l'éducation

12/2004 : Bac +2
DEUG - Mention Histoire

Expériences professionnelles

06/2022 à ce jour :
Responsable Commercial chez Winkhaus France
Responsable compte clés Nord/Normandie, animation nationale des centres services clés, développement de la gamme cylindres mécanique et électronique.

04/2021 - 06/2022 :
Délégué Commercial chez Bricard
Vente directe auprès d'une clientèle de menuisiers bois/alu/pvc et collectivités, prospection commerciale.

09/2015 - 04/2021 :
Responsable de Secteur chez Jpm sur Normandie
Animation et formation du réseau de distribution, prescription auprès des clients finaux, développement des gammes cylindres.

09/2007 - 09/2015 :
Technico-Commercial chez Leprêtre Protection sur Normandie
Amélioration des flux de production, prospection physique et téléphonique, gestion grands comptes.

Langues

Anglais (Oral : notions / Ecrit : débutant), Espagnol (Oral : notions / Ecrit : débutant), Italien (Oral : notions / Ecrit : débutant)