

62100 Calais  
0 à 1 an d'expérience  
Réf : 250315192458

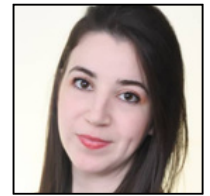

## Ingénieure électronique

### Ma recherche

---

Je recherche tout type de contrat, sur toute la région Hauts-de-France, dans le Batiment.

### Formations

---

**06/2025** : Bac +5 à Université Littoral Côte d'Opale  
MASTER 2 ÉLECTRONIQUE INSTRUMENTATION, MESURE ET MÉTROLOGIE

**06/2024** : Bac +5 à Université Littoral Côte d'Opale  
MASTER 1 ÉLECTRONIQUE INSTRUMENTATION, MESURE ET MÉTROLOGIE

**06/2019** : Bac +5 à Université Mouloud Mammeri  
DIPLOMÉE EN MASTER 2 ÉLECTRONIQUE, INSTRUMENTATION

**06/2017** : Bac +3 à Université Mouloud Mammeri  
DIPLOMÉE EN LICENCE ÉLECTRONIQUE

**06/2017** : à École de Langue (ÉCOMODE)  
COURS DE LANGUE ANGLAISE

### Expériences professionnelles

---

**04/2024 - 09/2024** :  
Ingénieure électronique (Stage pratique) chez Université Lille 1 sur Lille  
Test de convertisseurs électroniques de puissance en utilisant PLECS et RT-Box. Cartographie des champs électromagnétiques avec le scanphone de Luxondes. Analyse des données informatiques et élaboration de rapports sur les résultats.

**07/2019 - 11/2019** :  
Ingénieure Électronique (Stage PFE) chez Sonatrach  
Étude et simulation sous MATLAB Simulink des modes d'asservissement. Régulation numérique PID pour les vannes et les ballons du filtrage du gaz lift. Simulation graphique sur WinCC Advanced.

**02/2019 - 05/2019** :  
Ingénieure Électronique (Stage) chez Sonatrach  
Étalonnage et calibration des instruments de mesure. Application sur l'asservissement des API avancés.

**04/2018 - 07/2018** :  
Ingénieure Électronique (Stage) chez Brandt - Cévital  
Digitalisation des écrans d'affichage des machines à laver (Arduino + LCD). VHDL - Conception de circuits programmables.

**04/2018 - 07/2018** :

Ingénieure Électronique (Stage) chez Epe/electro-industriel/spa - Enel

Digitalisation des écrans d'affichage des machines à laver (Arduino + LCD). VHDL - Conception de circuits programmables.

## Langues

---

Français (Oral : maternelle / Ecrit : expérimenté), Anglais (Oral : courant / Ecrit : intermédiaire), Arabe (Oral : maternelle / Ecrit : expérimenté), Kabyle (Oral : notions / Ecrit : débutant)

## Permis

---

Permis B

## Centres d'intérêts

---

Autonomie, Capacité d'adaptation, Sens de l'organisation, Sens de la communication, Curiosité intellectuelle, Rigoureuse, Esprit d'équipe, Enseignante en mathématique au lycée, Gérante d'atelier de production / une boutique en ligne d'habillement pour enfants, Enseignante et animatrice bénévole dans un orphelinat