

Né le 18/09/1998
93330 Neuilly-sur-marne
3 à 5 ans d'expérience
Réf : 2503171956

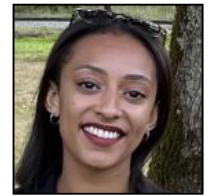

Assistante commerciale/administrative

Ma recherche

Je recherche tout type de contrat, sur toute la région Ile de France, dans le Batiment.

Formations

06/2016 : Bac à Lycée René Descartes
Baccalauréat professionnel gestion administration

Expériences professionnelles

03/2023 à ce jour :

Assistante ADV • Chargée de référencement B to B chez Effy Connect sur Paris

Gestions des appels téléphoniques et mail, Contrôle des qualifications (Qualit'enr/Qualibat), Saisie règlement facture et impayés, Suivi administratif comptes clients.

03/2020 - 02/2023 :

Assistante administrative • Service opération/client B to C chez Effy Connect sur Paris

Gestion appels entrant/sortant, Traitement réclamations clients (suivi dossier, modification administrative), Archivage (dossier de prime CEE, courriers).

09/2019 - 12/2019 :

Assistante administrative • pôle administrative chez I2t sur Noisy-le-grand

Gestion administrative des ventes (devis, factures, bon de commande, stationnement), Prospection clients, Rédaction courriers.

09/2017 - 08/2019 :

Hôtesse de caisse tabac chez Totem sur Bry-sur-marne

Accueil clients, Encaissement, Mise en avant des offres promotionnelles, Mise en rayon journaux ; livres, Suivi stock, Réception commande.

Permis

Permis B

Centres d'intérêts

Cuisine, Voyages, Animaux, Lecture