

Né le 27/11/1979  
**68700 Steinbach**  
**Plus de 10 ans d'expérience**  
**Réf : 2503241944**

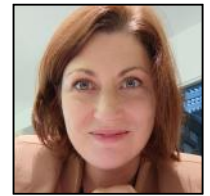

## Secrétaire polyvalente

### Ma recherche

---

Je recherche tout type de contrat, sur toute la région Grand-Est, dans le Batiment.

### Formations

---

**09/2024** : Bac +2 à STUDI  
Graduate Gestionnaire de paie

**06/2007** : Bac à Chambre des Métiers d'Alsace  
Baccalauréat/niveau bac en collaborateur de chef d'entreprise artisanale

**06/1999** : à LEGTA  
Spécialisation en paysagisme d'intérieur

**06/1998** : Bac à Lycée agricole du Plixbourg  
Bac pro en horticulture

**08/1996** : à LEGTA  
BEPA Jardins Espaces Verts

### Expériences professionnelles

---

**11/2024 - 12/2024** :  
Employée caisse chez Crocky sur Cernay

**01/2022 - 11/2023** :  
Secrétaire administrative chez Cabinet Comptable Hanset Associes sur Bollwiller  
Accueil téléphonique, Gestion du courrier, Saisie des offres de prix et lettres de missions, Gestion des fournitures administratives, Dépôt des déclarations fiscales sur EDI, Saisie de journaux comptables

**01/2002 - 11/2020** :  
Secrétaire administrative chez Sylvatechnic sur Cernay  
Accueil téléphonique, Gestion du courrier, Saisie des factures et devis, Gestion des fournitures administratives, Saisie des journaux comptables

### Permis

---

Permis B