

Né le 06/11/1995
26260 Saint Donat Sur L'herbasse
1 à 3 ans d'expérience
Réf : 2503311400

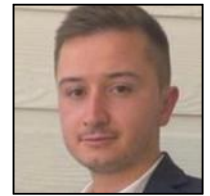

Assistant immobilier de placement

Ma recherche

Je recherche tout type de contrat, sur toute la région Auvergne-Rhône-Alpes, dans le Batiment.

Formations

04/2022 : Bac +3 à IUT de Valence

Licence Professionnelle Management PME-PMI Comptabilité, Optimisation fiscale, Contrôle de Gestion, Trésorerie, Stratégie.

12/2021 : à KAPLAN Business School

Cours d'anglais niveau avancé

09/2021 : Bac +5 à IAE de Grenoble

Master 2 Finance Entreprise et Gestion des Risques Options, futures et autre produits financiers dérivés, M&A, Fiscalités des Ingénieries financières, Risques bancaires, Gestion portefeuille actions et obligataire.

Expériences professionnelles

09/2022 à ce jour :

Fund Controller chez Aew Europe

Gestion de deux fonds d'investissement immo ULLIS et EUROCORE, gestion des cash-flows, financements, couvertures, clôtures comptables, audits, reporting interne et investisseurs.

10/2021 à ce jour :

Contrôleur de Gestion Projet Tiers Investissement chez E-totem, Groupe Atomelec sur Saint-etienne

Gestion des projets relatifs au tiers investissement, création et développement des outils de gestion, interlocuteur des différents investisseurs, chargé des appels de fonds, optimisation des business plans.

09/2021 - 12/2021 :

Assistant immobilier de placement chez Eovi Mcd Mutuelle sur Valence

Développement et optimisation d'outils de pilotage des biens immobiliers et de tableaux de bord, réalisation de Business Plan détaillés et de comptes de résultat prévisionnels.

04/2021 - 10/2022 :

Gestionnaire d'actif immobilier chez Credit Agricole Sud Rhône Alpes sur Grenoble

Gestion des biens immobiliers et d'un outil de défaisance, développement et optimisation des outils de gestion, reporting, développement d'un réseau entre les différentes foncières du Crédit Agricole France.

Langues

Français (Oral : maternelle / Ecrit : expérimenté), Anglais (Oral : notions / Ecrit : débutant)

Permis B