

60530 Neuilly-en-thelle
1 à 3 ans d'expérience
Réf : 250528100703

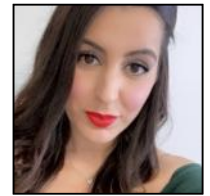

Assistante médico-sociale

Ma recherche

Je recherche tout type de contrat, sur toute la région Hauts-de-France, dans le Batiment.

Formations

12/2022 : Bac
Titre Professionnel d'Assistante Médico-Sociale

12/2013 : Bac
Baccalauréat Professionnel Commerce

12/2012 :
BEP Vente

Expériences professionnelles

04/2022 à ce jour :
Gestion administrative et RH chez Beaumont-sur-oise sur Beaumont-sur-oise
Suivi des dossiers salariés, gestion des absences, participation aux recrutements, accueil physique et téléphonique, évaluation des besoins, suivi de satisfaction, traitement des réclamations, élaboration, mise à jour et suivi des plannings d'interventions.

11/2021 - 12/2021 :
Vendeuse chez Histoire D'or
Gestion de la relation client et conseil personnalisé, suivi des livraisons, réassort et gestion de caisse.

10/2021 - 12/2021 :
Assistante médicale chez Clinique Conti
Accueil des patients et gestion des rendez-vous, gestion administrative des dossiers médicaux, suivi du courrier et gestion des appels téléphoniques.

01/2013 - 12/2017 :
Vendeuse chez Mango
Gestion de la relation client et conseil personnalisé, suivi des livraisons, réassort et gestion de caisse, expérience de management.

Langues

Français (Oral : maternelle / Ecrit : expérimenté), Anglais (Oral : notions / Ecrit : débutant)

Permis

Permis B

Centres d'intérêts

Membre et bénévole dans des associations caritatives, Engagement pour les causes humanitaires et sociales