

27490 Clef Vallée D'eure  
3 à 5 ans d'expérience  
Réf : 2507151025

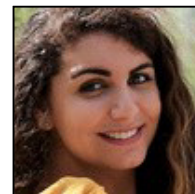

## Cheffe de projet

### Ma recherche

---

Je recherche tout type de contrat, sur toute la région Normandie, dans le Batiment.

### Formations

---

**12/2012** : Bac +2

BTS Études & Économie de la Construction

**12/2010** : Bac

Bac STI Génie Civil

### Expériences professionnelles

---

**01/2023 - 05/2025** :

Cheffe de projet indépendante chez Structuration & Développement Tpe/pme sur Nouméa

Mise en place et réalisation de la gestion administrative (Devis, Facture, Relance), Création de process internes pour améliorer le suivi client et rentabilité, Accompagnement structure d'offres commerciales et relation client. Accompagnement à la réponse d'appel d'offre. Suivi de performance reporting et proposition.

**01/2022 - 12/2023** :

Conductrice de travaux en électricité chez Ehm sur Nouméa

Suivi de chantiers, gestion clients, coordination équipes, chiffrage.

**01/2017 - 12/2020** :

Assistante technico-administrative chez La Calédonienne Des Eaux (groupe Suez) sur Nouméa

Accueil clients (physique, téléphonique, mails), réalisation et suivi des dossiers techniques compteurs, planification des RDV mètreur, encaissement des devis, facturation et suivi administratif.

**01/2014 - 12/2018** :

Chargée d'études télécom chez Intelia Nc sur Nouméa

Réalisation de plans et dossiers techniques. Suivi de Chantier, Réponse aux appels d'offres.

**01/2013 - 12/2014** :

Projeteuse Eau & Assainissement chez Idr sur Nouméa

Plans techniques, suivi de chantier, conception des dossiers d'appels d'offres.

### Langues

---

Français (Oral : maternelle / Ecrit : expérimenté), Anglais (Oral : courant / Ecrit : intermédiaire)

### Permis

---

Permis B

**Centres d'intérêts**

---

Lecture, Développement personnel, Photographie, Danse, Voyage