

**35530 Servon Sur Vilaine**  
**Plus de 10 ans d'expérience**  
**Réf : 250730142806**

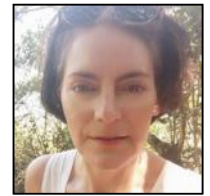

## Métreur et économiste de la construction

### Ma recherche

---

Je recherche tout type de contrat, sur toute la région Bretagne, dans le Batiment.

### Formations

---

**12/2017** : Bac +3 à CNAM I NICE

Métre tous corps d'états Unité d'enseignement pour la licence de la construction durable

**12/2010** : Bac +2 à GRETA I RENNES

Métre et dessin sur Autocad pour la maison individuelle

**12/2006** : à AFPA I RENNES

Ecritures comptables (ventes et achats), déclaration de la TVA

### Expériences professionnelles

---

**/ - à ce jour :**

Métreur chez Filmatec sur Saint Jacques De La Lande

Métrage et Devis des stores et films, repérage chantier CMB 35 et 22.

**/ - 06/2023 :**

Technicienne de réparation chez Minelec sur Acigné

Mission en intérim brasage de composants électroniques.

**/ - à ce jour :**

Technicienne du cadre bâti chez Mitsubishi sur Etelles

Réparation des téléphones portables.

**/ - 06/2023 :**

Métreuse chez Menuiserie Mulonniere sur Janzé

Dessins et Devis menuiseries et dressings, logiciel Sketchup.

**/ - à ce jour :**

Métreur chez Volutique sur Melesse

Métrés et chiffrages de plafonds suspendus.

**/ - 06/2023 :**

Métreur chez Constructeurs La Motte sur Cesson Sévigné

Effectuer métrés et chiffrages de maisons individuelles tous corps d'états.

**/ - 06/2023 :**

Métreuse chez Menuiseries Pasquet sur Argentré Du Plessis  
Plans d'atelier sur logiciel Windproject.

**/ - à ce jour :**

Métreur chez Ebpi sur Pacé  
Métrage et chiffrage pour isolation et doublage.

**/ - 06/2023 :**

Assistante administrative chez Schmitt Tp sur Betton  
Devis pour location de bennes, gérer les mails, facturation.

**/ - à ce jour :**

Secrétaire médicale et Assistante comptable chez Laboratoires D'analyses Medicales sur Rennes  
Accueil physique, saisie des ordonnances et écritures comptables.

## **Centres d'intérêts**

---

Dessins pastels, Danses, Randonnées pédestres, Dessin d'aménagement d'intérieur