

**91310 Montlhéry**  
**5 à 10 ans d'expérience**  
**Réf : 2508100720**

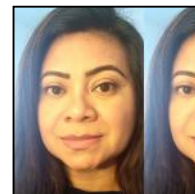

## Gestionnaire de paie et rh

### Ma recherche

---

Je recherche tout type de contrat, sur toute la région Ile de France, dans le Batiment.

### Formations

---

**12/2022** : Bac +5 à CNAM

Master 2 - Droit, économie et gestion - GRH

**12/2013** : à Université - Brésil

Coaching Personnel et professionnel - PNL

**12/2012** : Bac +5 à Université - Brésil

MBA-Master of Business Administration-RH

**12/2009** : Bac +3 à Université - Brésil

Licence Administration et Management des entreprises

### Expériences professionnelles

---

**01/2020 - 08/2022** :

Gestionnaire de paie chez Domusvi Groupe sur Ris-Orangis

**02/2019 - 08/2019** :

Gestionnaire de paie chez Carrefour Siège sur Evry

**01/2018 - 12/2019** :

Gestionnaire de paie chez Ifocop sur Paris

**08/2013 - 12/2017** :

Consultante - RH Partner chez Jm Solutions Rh/paie

**03/2011 - 03/2016** :

Responsable de RH et paie chez Pistelli Pelz Et Albenge Ingenierie

**02/2005 - 02/2011** :

Gestionnaire de paie et RH chez Albenge Ingénierie Et Omnia Cabinet Comptable

### Langues

---

Français (Oral : maternelle / Ecrit : expérimenté), Portugais (Oral : maternelle / Ecrit : expérimenté)

### Permis

---

Permis B