

**74100 Ambilly**  
**1 à 3 ans d'expérience**  
**Réf : 250828101924**

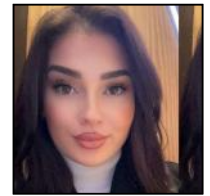

## Conseillère d'accueil

### Ma recherche

---

Je recherche tout type de contrat, sur toute la région Auvergne-Rhône-Alpes, dans le Batiment.

### Formations

---

**07/2020** : à PALAFIS  
Secrétaire Assistante Médico-Sociale

**07/2018** : Bac à Lycée Gambetta  
BAC PRO Gestion Administration

**07/2017** : CAP à Lycée Gambetta  
BEP Gestion Administration

**07/2015** : à Collège François Truffaut  
Brevet des Collèges

### Expériences professionnelles

---

**03/2023 - à ce jour** :  
Hôtesse d'accueil chez Jean Lain Volkswagen sur Ambilly  
Accueil des clients, réception des appels entrants, gestion du courriel, traitement des mails, traitement des commandes clients.

**03/2021 - 01/2023** :  
Hôtesse services client chez Leroy Merlin  
Gestion des commandes clients, modifications, annulation, remboursement, répartition des fonds de caisses, gestion du planning du personnel, réception des livraisons.

**08/2020 - 02/2021** :  
Secrétaire médicale chez Clinique Pierre De Soleil  
Réception des patients, des appels, gestion des rendez-vous et planification des interventions, gestion des stocks, gestion des dossiers des patients.

### Langues

---

Français (Oral : maternelle / Ecrit : expérimenté), Albanais (Oral : maternelle / Ecrit : expérimenté), Anglais (Oral : courant / Ecrit : intermédiaire)

### Permis

---

Permis B