

Né le 09/02/1997  
**08190 Houdilcourt**  
**Plus de 10 ans d'expérience**  
**Réf : 250918111211**

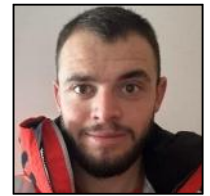

## Capitaine pousseur / chef de poste

### Ma recherche

---

Je recherche tout type de contrat, sur toute la région Grand-Est, dans le Batiment.

### Formations

---

**12/2016** : Bac à CFA des Compagnons du devoir  
Brevet Professionnel maçon

**12/2015** : CAP à CFA des Compagnons du devoir  
CAP Constructeur en Béton Armé du bâtiment

**12/2014** : CAP à CFA des Compagnons du devoir  
CAP Maçon

### Expériences professionnelles

---

**02/2025 - à ce jour :**

Capitaine pousseur / chef de poste sur Normandie - Bretagne  
Dragage d'un port en suivant marées, manoeuvre du bac de clapage et de la barge.

**03/2024 - 02/2025 :**

Chef de chantier sur Gènes  
Traitement de terrain en fondations profonde avec colonne ballasté sur barge par vibroflotation.

**05/2023 - 02/2024 :**

Chef de poste chez Bouygues Tmf sur Quesnoy Sur Deûle  
Ecluse de Quesnoy sur Deûle : battage pieux gros diamètres, centrale hydroélectrique de Kembs.

**09/2021 - 04/2023 :**

Chef de Chantier chez Sas Verchéenne sur Douée En Anjou (49)  
Réfection : Dignes / Ecluses / barrages / quais, battage, vibro-fonçage de profilés métalliques, opérateur Movax, micropieux.

**05/2021 - 08/2021 :**

Assistant chef de chantier chez Roc Travaux Spéciaux sur Le Russey (25)  
Travaux de parois : paroi berlinoise, paroi parisienne, travaux avec vibro-fonceur, forage de tirant.

**01/2021 - 05/2021 :**

Chef d'équipe Travaux maritime et fluviaux chez Vinci Construction Maritime Et Fluvial sur Lorient  
Réfection du quai à Port-Louis (Lorient), carottage, pieux battus, forage avec outil perdu tricône.

**05/2018 - 12/2020 :**

Chef de Chantier/ chef d'équipe chez Sas Verchéenne sur Douée En Anjou

**03/2018 - 05/2018 :**

Maçon-finiisseur N3P2 chez Corebam (vinci Construction Maritime Et Fluvial) sur Crouy  
Barrage de l'Aisne et la Meuse.

**09/2017 - 03/2018 :**

CDD Maçon N3P2 chez Eurl Car3m sur Poitiers

**09/2016 - 07/2017 :**

CDD Maçon coffreur N3P2 chez Nemo Bâtiment sur Nouméa

**04/2016 - 07/2016 :**

CDI Compagnon professionnels N3P1 chez Etude Etb Travaux Du Bâtiment sur Toulouse

**09/2015 - 03/2016 :**

CDI Maçon N3P1 chez Sarl Cd Construction sur Marciac

**04/2015 - 08/2015 :**

CDI Maçon coffreur N3P1 chez Giamberini Four Construction sur Colmar

**09/2014 - 03/2015 :**

CDD Maçon chez Réalise Construction sur Strasbourg

**08/2012 - 08/2014 :**

CDD Apprentis maçon chez Sas Gervasoni sur Mailly Le Camp

**02/2012 - 02/2012 :**

Stagiaire chez Sas Gervasoni sur Mailly Le Camp

**12/2010 - 12/2010 :**

Stagiaire chez Sas Gervasoni sur Mailly Le Camp

## Permis

---

Permis B

## Centres d'intérêts

---

Plongée niveau 1, Course à pied, Sport mécanique, Crossfit