

**91130 Ris-Orangis**  
**Plus de 10 ans d'expérience**  
**Réf : 2512052002**

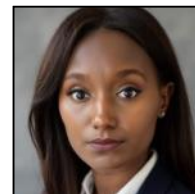

## Chargée rh

### Ma recherche

---

Je recherche tout type de contrat, sur toute la région Ile de France, dans le Batiment.

### Formations

---

**12/2020** : à Liaisons Sociales  
Essentiel du droit social

**12/2013** : Bac +3 à IPAC School of Management  
Bachelor RGRH

**12/2012** : Bac +2 à École Nationale de Commerce  
BTS Assistant de Manager

**12/2010** : à Lycée Langevin Wallon  
BAC Économique et Social

### Expériences professionnelles

---

**01/2024 - 01/2025** :  
Chargée de recrutement chez Safran Aircraft Engines sur Corbeil-essonne  
Publication des offres d'emplois, sourcing, gestion des candidatures, conduite d'entretiens, négociation salariale, contractualisation, reporting RH, participation aux salons de l'emploi et job datings.

**01/2018 - 12/2023** :  
Chargée de recrutement chez Hutchinson sur Lisses  
Recrutement : Analyse du besoin, rédaction & diffusion des offres, sourcing, tri des candidatures, entretien, sélection, contractualisation, onboarding. Administration du personnel, formation, paie, communication, gestion de projet.

**01/2016 - 01/2017** :  
Assistante administrative et RH chez Spie Facilities sur Saint-denis  
Gestion des intérimaires sur Pixid, secrétariat, standard téléphonique, accueil, gestion des fournitures, gestion des devis et de la facturation.

**01/2015 - 06/2016** :  
Assistante RH chez Grdf / Cofely Ineo sur Paris  
Gestion des intérimaires sur Pixid, gestion des candidatures et des contrats.

**01/2014 - 05/2015** :  
Assistante administrative et recrutement chez Provalliance sur Paris  
Recrutement : publication d'annonces, gestion des candidatures, entretiens. Assistanat : organisation de réunions et déplacements.

**01/2013 - 06/2014 :**

Assistante RH chez Société Générale sur Courbevoie

Gestion administrative du personnel, saisie et contrôle des éléments variables de paie.

**01/2012 - 12/2013 :**

Assistante gestionnaire de carrières chez Total Exploration Production sur Courbevoie

Gestion du personnel sur People Soft, suivi des mobilités et de la gestion des carrières.

## Langues

---

Anglais (Oral : courant / Ecrit : intermédiaire), Espagnol (Oral : courant / Ecrit : intermédiaire), Portugais (Oral : maternelle / Ecrit : expérimenté)

## Permis

---

Permis B

## Centres d'intérêts

---

Voyages, Bricolage, Marche