

Né le 11/06/1998
75013 Paris
0 à 1 an d'expérience
Réf : 2605041231

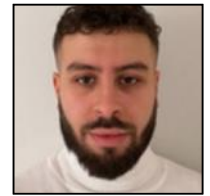

Gestionnaire de paie

Ma recherche

Je recherche tout type de contrat, sur toute la région Ile de France, dans le Batiment.

Formations

12/2023 : Bac +5
Master Management des ressources humaines

12/2021 : Bac +3
Licence professionnelle Contrôleur de gestion

12/2020 : Bac +2
Brevets de technicien supérieur en Comptabilité et gestion

Expériences professionnelles

07/2024 - 12/2025 :
Gestionnaire de paie chez P.w.c
Gestion administrative des absences, élaboration des attestations nécessaires, suivi des subrogations, constitution des dossiers de prévoyance. Vérification et conformité des processus d'embauche, contrôle des documents administratifs. Préparation des soldes de tout compte, coordination et finalisation des démarches administratives liées aux départs des salariés. Accompagnement des collaborateurs : conseil et support sur des problématiques RH courantes.

09/2023 - 06/2024 :
Gestionnaire de paie chez La Poste
Rédaction et gestion des contrats de travail des alternants (CERFA). Relever et calculer les éléments de rémunération à périodicité variable. Contrôler la quotité de travail des salariés, les tranches d'absence maladie, les congés payés. Saisir, compter, déduire et vérifier chaque élément du bulletin de salaire avant de l'éditer.

08/2022 - 08/2023 :
Gestionnaire de paie chez Action France
Calculer et saisir les éléments de paie dans le logiciel de paie. Effectuer les formalités d'entrée et de sortie du personnel. Élaboration des contrats de travail et des avenants. Calcul des soldes de tout compte et des indemnités de rupture.

08/2021 - 07/2022 :
Assistant en gestion de paie chez Jk- Formations
Gérer la déclaration des charges sociales et fiscales. Relever et calculer les éléments de rémunération à périodicité variable. Contrôler l'application des règles sociales, de conventions collectives.

Langues

Français (Oral : maternelle / Ecrit : expérimenté), Anglais (Oral : courant / Ecrit : intermédiaire)