

57600 Forbach  
1 à 3 ans d'expérience  
Réf : 2605041434

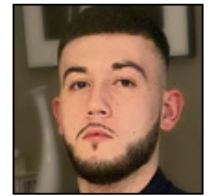

## électricien

### Ma recherche

---

Je recherche tout type de contrat, sur toute la région Grand-Est, dans le Batiment.

### Formations

---

**12/2026** : à Arthemis Formalux  
Habilitation Électrique BT-H/V(Q)

**12/2025** : à A.I.F.C.C Luxembourg  
Permis nacelle + formation harnais

**12/2025** : à Lextrem Engineering And Consulting Society  
Certification Domotique KNX Basic

**12/2024** : à Centre AFPA  
Formation électricien du bâtiment

**12/2022** : à Aéroport Cargo de Luxembourg  
Formation chariot élévateur 2 tonnes

**12/2017** : à Lycée Pierre et Marie Curie  
SST (Sauveteur Secouriste du Travail)

**12/2017** : à Lycée Pierre et Marie Curie  
Baccalauréat Professionnel Cuisine

### Expériences professionnelles

---

**04/2026 - à ce jour** :  
Électricien industriel chez Sogel (kronospan) sur Sanem  
Tirage de câbles RJ45 et Fibre, pose et dépannage de caméras tube et dôme, lecture et interprétation de plans, manoeuvres avec tout types de nacelles.

**03/2026 - à ce jour** :  
Électricien bâtiment (tertiaire) chez Delta Thermics sur Wormeldange  
Tirage de câbles bus KNX, pose et câblage de servomoteurs et de thermostats.

**05/2025 - 02/2026** :  
Électricien industriel chez Socom Industrie (goodyear Tire Plant) sur Colmar-berg  
Maintenance corrective et préventive sur équipements de production, interventions en urgence, travail dans un environnement à risques.

**04/2025 - 04/2025** :  
Électricien bâtiment chez Al Technique (bgl Bnp Paribas) sur Kirchberg

Gestion et encadrement d'une équipe d'aides électriciens, gestion autonome d'une partie du chantier, tirage de câble courant fort et courant faible pour contrôle d'accès, détection incendie et d'intrusion.

**03/2025 - 03/2025 :**

Électricien industriel chez Socom Industrie (arcelor Mittal) sur Belval

Tirage de câble courant fort et courant faible, lecture et interprétation de plans, pose et câblage détection incendie, pose d'équipements divers.

**02/2025 - 02/2025 :**

Électricien industriel chez Industeam (chantier Saicaflex) sur Rodange

Tirage de câble courant fort et courant faible, lecture et interprétation de plans, pose d'équipements divers, câblage éléments ligne de production, dépannages.

**11/2024 - 12/2024 :**

Électricien industriel chez Wisag Elektrotechnik Süd-west sur Dillingen Hütte

Dépannages sur les installations électriques et les lignes de productions dans le secteur de la métallurgie, pose et raccordement d'équipements industriels, tirage de câbles courant fort et faible sur nacelle.

**09/2024 - à ce jour :**

Électricien en bâtiment (tertiaire) chez Soludec Energies sur Capellen

Incorporation des équipements électrique avant coulage béton, pose d'alimentations et d'éclairages provisoires, pose et câblage de coffrets de chantiers.

## Langues

---

Anglais (Oral : courant / Ecrit : intermédiaire), Allemand (Oral : notions / Ecrit : débutant)

## Permis

---

Permis B