

69100 Villeurbanne
1 à 3 ans d'expérience
Réf : 2606211943

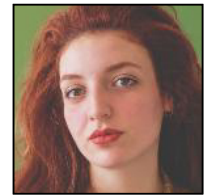

Cheffe de projet qse

Ma recherche

Je recherche tout type de contrat, sur toute la région Auvergne-Rhône-Alpes, dans le Batiment.

Formations

12/2026 : Bac +5 à École de Gestion et de Commerce Mbway
Master of Business Administration

12/2025 : Bac +5 à Université de Lyon II
Master en Architecture & Patrimoine

12/2023 : Bac +5 à Université de Constantine III
Master en Architecture

12/2021 : Bac +3 à Université de Constantine III
Licence en Architecture

Expériences professionnelles

09/2025 - à ce jour :

Cheffe de projet QSE (Alternance) chez Belleroche Distribution sur Villefranche-sur-saône
Pilotage du changement graphique et technique pour la rénovation d'entrepôts et de magasins. Suivi du système de management Qualité, suivi des plans d'actions et indicateurs de performance avec reporting auprès de la direction.

03/2025 - 09/2025 :

Coordinatrice de projets patrimoniaux et territoriaux (Stage) chez Drac Auvergne-rhône-alpes / Udap De L'ain sur Bourg-en-bresse
DAO & SIG : réalisation de plans et diagnostics urbains et architecturaux, cartographie des périmètres.
Vérification de la conformité aux normes d'urbanisme, suivi des autorisations, rédaction de notes d'aide à la décision et fiches de préconisations.

11/2024 - 02/2025 :

Chargée de scénographie de l'exposition (Stage) chez Cité Musée Tony Garnier sur Lyon
CAO & DAO : relevés architecturaux (plans, coupes, maquette 3D) et mise en forme des documents graphiques.
Conception de la scénographie complète, coordination avec l'équipe graphique et technique, intégration des retours.

09/2022 - 02/2023 :

Architecte assistante MOA / MOE (Stage) chez Bet Gaham Nabil sur Constantine
Élaboration de livrables graphiques et de modélisation BIM/CAO sur projets complexes (logements, clinique, réhabilitation patrimoniale). Participation aux réunions de coordination, suivi de chantier, relevés par photogrammétrie et Scan to BIM.

03/2022 - 08/2022 :

Référente BIM (Stage) chez Bet Gaham Nabil sur Constantine

Production et suivi de maquettes numériques BIM : Scan to BIM, TerMus Plus, Revit.

Langues

Français (Oral : courant / Ecrit : intermédiaire), Anglais (Oral : courant / Ecrit : intermédiaire), Arabe (Oral : courant / Ecrit : intermédiaire), Italien (Oral : courant / Ecrit : intermédiaire)

Permis

Permis B