

Né le 12/12/1997

5 à 10 ans d'expérience

Réf : 2606231918

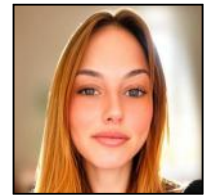

Assistante administrative

Ma recherche

Je recherche tout type de contrat, dans toute la France, dans le Batiment.

Formations

02/2025 : à Afec

Titre professionnel Responsable Coordinateur de service à domicile

01/2024 : Bac +2 à Faculté des Métiers

Brevet de Technicien Supérieur Support à l'Action Managériale

06/2016 : Bac à Lycée Charles Baudelaire

Baccalauréat Professionnel Accompagnement Soins et Services à la Personne

Expériences professionnelles

06/2025 - à ce jour :

Assistante cartographe urbaniste chez Media Immo sur Corbeil-essonnes

Analyse et intégration de données cartographiques et urbanistiques. Traitement des commandes et dossiers clients. Relations avec les services de l'État et collectivités territoriales. Mise à jour et suivi des bases de données. Contrôle de la conformité des informations recueillies.

11/2024 - 03/2025 :

Responsable coordinatrice (Stagiaire en formation) chez Apef sur Évry-courcouronnes

Gestion des appels entrants et des courriels. Organisation des plannings d'intervention. Coordination des remplacements. Suivi administratif des dossiers bénévoles. Interface entre les intervenants et les familles.

09/2022 - 01/2024 :

Assistante de direction chez Xpo Logistics sur Malesherbes

Gestion des commandes fournisseurs. Facturation et suivi des règlements. Coordination entre agences et ateliers du groupe. Organisation des plannings de maintenance des poids lourds. Suivi administratif des opérations.

10/2016 - 11/2020 :

Agent de soins de nuit chez Ap-hp sur Paris

Accompagnement des patients. Surveillance et transmission des informations à l'équipe de jour. Respect des procédures et protocoles. Gestion des situations d'urgence.

Langues

Anglais (Oral : moyen / Ecrit : débutant), Espagnol (Oral : notions / Ecrit : débutant)

Permis

Permis B

Centres d'intérêts

Courses, Cani-cross, Danse, Couture, Conception et réalisation de vêtements ou accessoires, Retouches et réparations