

**M. Rodolphe**  
**78250 Meulan-en-Yvelines**

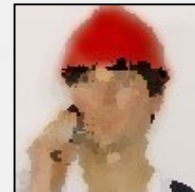

Né(e) le 10/03/1982  
Réf: 1912131117 - expert(e)

## conducteur de travaux ravalement

### Ma recherche

---

Je recherche tout type de contrat, sur toute la région Ile de France, dans le Batiment.

### Formations

---

**2004** : BEP  
CAP-BEP PLOMBERIE (formation militaire).

### Expériences professionnelles

---

**09/2019 à ce jour** : Conduite de travaux BARDAGE, RAVALEMENT de façades, et peinture intérieur. chez Societe Herve Entreprises (ile-de-france)

Poste occupée actuellement, depuis septembre 2019.

Clients : Syndics de copropriété, bailleurs sociaux, particuliers.

Fonctions : relations clientèles, suivi et encadrement de chantiers, gestion des équipes et sous-traitant.

9 Chantiers en cours d'exécution de 13.000 euros à 400.000 euros.

**09/2018 - 08/2019** : Conduite de travaux BARDAGE et RAVALEMENT de façades chez Societe Lucas Reha (53)

Clients : Entreprise générale BOUYGUES, VINCI?

Fonctions : relations clientèles, suivi et encadrement de chantiers, gestion des équipes et sous-traitant.

Réalisations : 4 chantiers environ avec budget 580.000 euros à 1.000.000 euros.

Effectif moyen en régie : 70 personnes sous-traitant inclus.

**12/2017 - 07/2018** : Conduite de travaux principale et chargé d'affaire TCE RAVALEMENT. chez Societe Oxymo (ile-de-france)

(dépôt de bilan/licenciement économique).

Clients : Syndics de copropriété et bailleurs sociaux, particuliers.

Fonctions : relations clientèles, suivi et encadrement de chantiers, gestion des équipes et sous-traitant, métré, réalisation de devis et relations commerciales.

Réalisations : 30 chantiers environ avec un budget de 80.000 euros à 1.000.000 euros.

Effectif moyen en régie : 70 personnes sous-traitant inclus.

**01/2016 - 09/2017** : Directeur technique, conduite de travaux TCE RAVALEMENT. chez Societe Rbm Renovation (ile-de-france)

Clients : Syndics de copropriété et bailleurs sociaux, particuliers.

Fonctions : relations clientèles, suivi et encadrement de chantiers, gestion des équipes et sous-traitant, métré, réalisation de devis.

Réalisations : 60 chantiers environ avec un budget de 20.000 euros à 700.000 euros.

Effectif moyen en régie : 90 personnes sous-traitant inclus.

**08/2013 - 09/2016** : Directeur technique, conduite de travaux TCE RAVALEMENT. chez Societe Ser Etanch (ile-de-france)

Clients : Syndics de copropriété et bailleurs sociaux, particuliers, nucléaire CEA .

fonctions : relations clientèles, suivi et encadrement de chantiers, gestion des équipes et sous-traitant, métré, réalisation de devis et relations commerciale.

Réalisations : 140 chantiers environ avec un budget de 80.000 euros à 1.300.000 euros.

Effectif moyen en régie : 120 personnes sous-traitant inclus.

**08/2005 - 07/2013** : Conducteur de travaux TCE RAVALEMENT chez Societe Reip (ile-de-france)

Clients : Syndics de copropriété et bailleurs sociaux, particuliers.

Fonctions : relations clientèles, suivi et encadrement de chantiers, gestions des équipes et sous-traitant, (les deux dernières années métré, réalisation des devis et relation commerciale).

Réalisations : + de 500 chantiers environ avec un budget de 40.000 euros à 2.500.000 euros.

Effectif moyen en régie : 180 personnes sous-traitant inclus.

**2003 - 2005** : CARRIERE MILITAIRE chez Armée Française

Militaire du rang engagé volontaire au 16ème bataillon des chasseurs.

Entrainement au combat spécialisé armes lourdes.

## Logiciels

---

Exel, word, internet

## Permis

---

Permis Permis B