

**M. Thibault**  
**47250 Argenton**

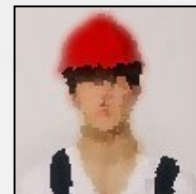

Né(e) en 1994  
Réf: 2006161243 - expert(e)

## Couvreur Zingueur/plombier Chauffagiste

### Ma recherche

---

Je recherche tout type de contrat, sur toute la région Nouvelle-Aquitaine, dans le Batiment.

### Formations

---

**2017** : Formation

Mention complémentaire Zingueur

**2013** : Bac +2

Niveau BTS première année ? Fluides Energies Environnement option D : Maintenance

**2012** : Bac Pro

BAC Professionnel Technicien en installations Sanitaires Energétiques et Climatiques

**2010** : BEP

BEP Métiers de L'électrotechnique

### Expériences professionnelles

---

**10/2019 - 05/2020** : Couvreur Zingueur chez Altmeyer Nicolas sur Brax

**09/2019 - 10/2019** : Zingueur (interim) chez Société Chapeau sur Paris

**09/2016 - 08/2019** : Zingueur chez Couvreur Charpentiers De Gascogne sur Colomiers

**09/2015 - 09/2016** : Diverses missions d'intérim sur Toulouse

**06/2015 - 09/2015** : Goudronneur/pose d'enrobés chez Eurovia sur Villeneuve -sur-lot

**01/2015 - 06/2015** : Missions d'intérim (manutention, plomberie)

**11/2014 - 12/2014** : Trieur / Conducteur VL chez Mtm 82 sur Montauban

**06/2014 - 11/2014** : Buraliste chez Entreprise Familiale sur Casteljaloux

**03/2014 - 06/2014** : Plombier / Chauffagiste chez Sté Amardeilh sur Toulouse

**07/2013 - 01/2014** : Opérateur lèvre de réacteur chez Creuzet Aéronautique sur Marmande

**12/2012 - 04/2013** : Apprenti chez Entreprise Eurogem Maintenance Multitechnique sur La Courneuve

**09/2012 - 10/2012** : Apprenti chez Société Sebe ? Plomberie/ Chauffagiste sur Livry-gargan

**07/2010 - 08/2010** : Vendeur Electroménager chez E.leclerc sur Villeneuve Sur Lot

### Langues

---

Français (Oral : courant / Ecrit : expérimenté)

## Atouts et compétences

---

Zinguerie : pliage et pose de retours de cheminée, pose de gouttière zinc et pvc, soudure (Zinc, PLX), chevêtres ( fenêtre de toit VELUX, sky-dome), pose de velux+ étanchéité+ raccordement électrique (KUX)+paramétrage des télécommandes, couverture en joint debout : bac plat et arrondi du pliage à la pose, chenaux encaissés, noues, pose de souches 3CE, pose de cheminées VMC et accès toiture, couloirs, solins, devants de tuile, confection et pose de boîtes à eaux, écharpes et descentes.

Toutes ces tâches étant secondées d'un manoeuvre ou d'un apprenti.

Plomberie : pose d'éléments sanitaires, de chauffage, ramonage de chaudières gaz/fioul, lecture de plan, pose et brasage de tuyauteries, raccordement de différents éléments et maintenance.

Electricité : pose d'appareillages électriques (prise, interrupteurs), re-lamping, habilitations électriques, notions de base.

Autres : Petite maçonnerie, conduite de nacelle, maniscopique et merlot

## Permis

---

Permis B