

M. Samuel
32600 L'ISLE-JOURDAIN

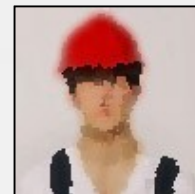

Né(e) le 02/03/2000
Réf: 2007101915 - débutant(e)

Alternance Enveloppe Du Batiment

Objectifs

TROUVER UNE ALTERNANCE QUI ME PERMETTRA DE TRAVAILLER SUR DES CHANTIERS AUPRES D'UN CONDUCTEUR DE TRAVAUX ET UNE PARTIE EN BUREAU D'ETUDES ALTERNANCE PREVUE RENTREE DE SEPTEMBRE 2020 AU CFA BTP TOULOUSE (3 impasse Georges Dazet 31100 TOULOUSE

Ma recherche

Je recherche un contrat de professionnalisation, aux villes voisines de la région Occitanie, dans le Batiment.

Formations

2020 : Bac +2 à LYCEE CANTAU ANGLET sur Anglet (64)
BTS Enveloppe du Bâtiment

2018 : Bac Pro
BAC PRO TEBEE Technicien d'Etudes du Bâtiment Etudes et Economie - Mention Assez Bien

2017 : BEP
BEP ETUDES DU BÂTIMENT

Expériences professionnelles

07/2019 - 07/2019 : Serveur, Espagne
Service en salle durant 1 mois dans une pizzeria, dans un camping en Espagne

06/2019 - 06/2019 : Stage 6 semaines chez Societe Technal
En bureau d'études - Création d'un catalogue de pièces - Conception 3D de pièces

03/2018 - 03/2018 : STAGE de 4 semaines chez Societe Franck Mattiuzzo Architecte
Plans - chiffrages - réunions de chantiers

10/2017 - 10/2017 : STAGE de 4 semaines chez Societe Addiction Bois
Divers travaux sur les charpentes et toitures - aide conception et pose de meubles d'une cuisine en bois - pose de terrasse en bois

09/2016 - 09/2016 : STAGE de 4 semaines chez Societe Rectiligne Architecte
Réalisation de plans sur ordinateur et relevés de côtes

Langues

Anglais (Oral : / Ecrit :), Espagnol (Oral : / Ecrit :)

Logiciels

Tekla, Revit, AutoCAD, SketchUp

Atouts et compétences

TEKLA
REVIT
PHOEBUS niveau débutant
WORD- EXCEL -POWERPOINT
SKETCHUP
AUTOCAD2010
PHOTOSHOP - CINEMA 4D

Sérieux, attentif, je suis déterminé et capable de réaliser les missions que vous me confierez. Dynamique Appliqué Très sociable

Permis

Permis B