

**M. Samuel**  
**32600 L'ISLE-JOURDAIN**

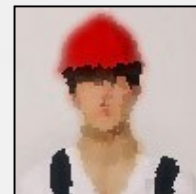

Né(e) le 02/03/2000  
Réf: 2007101915 - débutant(e)

## Alternance Enveloppe Du Batiment

### Objectifs

---

TROUVER UNE ALTERNANCE QUI ME PERMETTRA DE TRAVAILLER SUR DES CHANTIERS AUPRES D'UN CONDUCTEUR DE TRAVAUX ET UNE PARTIE EN BUREAU D'ETUDES ALTERNANCE PREVUE RENTREE DE SEPTEMBRE 2020 AU CFA BTP TOULOUSE (3 impasse Georges Dazet 31100 TOULOUSE

### Ma recherche

---

Je recherche un contrat de professionnalisation, aux villes voisines de la région Occitanie, dans le Batiment.

### Formations

---

**2020** : Bac +2 à LYCEE CANTAU ANGLET sur Anglet (64)  
BTS Enveloppe du Bâtiment

**2018** : Bac Pro  
BAC PRO TEBEE Technicien d'Etudes du Bâtiment Etudes et Economie - Mention Assez Bien

**2017** : BEP  
BEP ETUDES DU BÂTIMENT

### Expériences professionnelles

---

**07/2019 - 07/2019** : Serveur, Espagne  
Service en salle durant 1 mois dans une pizzeria, dans un camping en Espagne

**06/2019 - 06/2019** : Stage 6 semaines chez Societe Technal  
En bureau d'études - Création d'un catalogue de pièces - Conception 3D de pièces

**03/2018 - 03/2018** : STAGE de 4 semaines chez Societe Franck Mattiuzzo Architecte  
Plans - chiffrages - réunions de chantiers

**10/2017 - 10/2017** : STAGE de 4 semaines chez Societe Addiction Bois  
Divers travaux sur les charpentes et toitures - aide conception et pose de meubles d'une cuisine en bois - pose de terrasse en bois

**09/2016 - 09/2016** : STAGE de 4 semaines chez Societe Rectiligne Architecte  
Réalisation de plans sur ordinateur et relevés de côtes

### Langues

---

Anglais (Oral : / Ecrit : ), Espagnol (Oral : / Ecrit : )

### Logiciels

---

Tekla, Revit, AutoCAD, SketchUp

## Atouts et compétences

---

TEKLA  
REVIT  
PHOEBUS niveau débutant  
WORD- EXCEL -POWERPOINT  
SKETCHUP  
AUTOCAD2010  
PHOTOSHOP - CINEMA 4D

Sérieux, attentif, je suis déterminé et capable de réaliser les missions que vous me confierez. Dynamique Appliqué Très sociable

## Permis

---

Permis B