

M. Hazim
77176 Savigny Le Temple

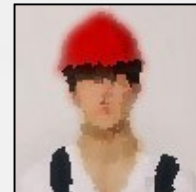

Né(e) en 1992
Réf: 1701090519 - expert(e)

Menuisier

Ma recherche

Je recherche tout type de contrat, en Ile de France, dans le Batiment, le G?nie Civil et Travaux Publics.

Formations

2010-2012 : Formation CAP Menuisier Installateur en alternance (CFA Bâtipole)
2009 : Formation Sauveteur Secouriste (Greta Viva 5)
2008 : Brevet des Collèges (1er Lycée Militaire Royal Khénitra Maroc)

Expériences professionnelles

Mai - Juin 2016

AB2AR/THERON (26) Démarches et conseils commerciales, Intervention sur chantier : Lecture de plan, pose de cloison, faux plafond, électricité, plomberie

Avril - Mai 2016

BARIATRIX NUTRITION (07) Technicien de maintenance industrielle entretien et dépannage des machines, manutention, gestion des équipes et des temps lires.

Mars - Avril 2016

Menuiserie EDEN (26) Fabrication et mise place de décoration de vitrine

Sept ? Déc 2015

TRIGANO VDL - Tournon sur Rhône (07) Agent polyvalent sur la chaîne de production des véhicules de loisir

2014 ? 2015

Pâtisserie PASQUIER - Etoile sur Rhône (26) Pilote de ligne agroalimentaire polycompétent en CDD - Contrôle des réglages, approvisionnement en matières premières, surveillance régulière des paramètres de dosage prise en compte des impératifs tels que la qualité, les délais, la cadence de production, le coût. - Surveillance des opérations de révision et d'entretien des machines. - Réaliser un premier diagnostic et intervention. 2012 - 2014 : AB2AR - Valence (26) Menuisier installateur de cloisons modulaires et de faux-plafonds THEROND - Compétences acquises au cours de la mission d'intérim : pose de faux-plafond et de cloisons modulaires amovibles (aluminium) 2010 - 2012 : Menuisier Installateur TRYBA Romans sur Isère - Compétences acquises au cours de l'apprentissage : équerrage, lecture de plan, prise d'aplomb et de niveau, prises de mesure, élément de base en électricité, pose de menuiserie alu, bois et PVC , normes d'isolations phoniques, procédé d'étanchéité, règle et consigne de sécurité, technique de pose de fermeture, pose de fenêtres, porte-fenêtres, coulissants, portes de garages électriques (SOMFY), volets roulants, stores, portails et vérandas.

Atouts et compétences

équerrage, lecture de plan, prise d'aplomb et de niveau, prises de mesure, élément de base en électricité, pose de menuiserie alu, bois et PVC , normes d'isolations phoniques, procédé d'étanchéité, règle et consigne de sécurité, technique de pose de fermeture, pose de fenêtres, porte-fenêtres, coulissants, portes de garages électriques (SOMFY), volets roulants, stores, portails et vérandas.

Fabrication et mise place de décoration de vitrine (Expert)