

M. Jean Marie
-57100 -THONVILLE

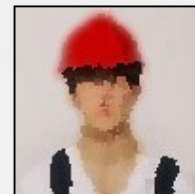

Né(e) le 10/07/1959
Réf: 1701111448 - expert(e)

Conducteur De Travaux Tp

Ma recherche

Je recherche tout type de contrat, dans toute la France, dans le Batiment, le G?nie Civil et Travaux Publics.

Formations

1977 : CAP et BEP Géomètre Topographe

Expériences professionnelles

23/07/2004 au 05/09/2016

Directeur Commercial : A.T.P Etudes chantiers, facturation, suivi travaux Relation client-devis

22/06/2012 au 22/06/2013

Chef de site M. Boundy : Sté SOCOFRAN Suivi chantier : facturation-devis 1,1/2 Milliards F CFA/mois Travaux torchés M. BOUNDY 400 personnes

01/04/2011 au 31/07/2011

Conducteur de Travaux TCE : Sté O. cam Constructions Création de la partie en sous-sol et de la dalle de base Terrassement, remblais et fondations destinées à la construction d'un immeuble Pose de canalisations (Assainissement, AEP?)

01/04/2009 au 31/12/2009

Conducteur de Travaux VRD : Sté BATIROC Gestion de chantier complets jusqu'à réception Pose de pavés et dalles d'ornement en milieu urbain Création de giratoires (Terrassement et remblais)

01/04/1999 au 31/12/2008

Conducteur de Travaux TP : Sté K + Service et APPA Réalisation complète des places de Colmar et de Cernay Animation des réunions de chantier Gestion du personnel (Plus de 50 Personnes) et des sous traitants Terrassement et pose de pavés d'ornement, bordures Création des trottoirs 01/08/1996 au 31/07/1999 ;; Chef de chantier enrobés : Sté Ganter Lavigne Gestion de chantiers de réfection de chaussée Responsable de toute la partie « Blanche » et des enrobés Réalisation des trottoirs (Pose des bordures et caniveaux ?) Participation aux réunions de chantier 01/06/1995 au 31/06/1996 : Conducteur de travaux enrobés : Sté Malet Terrassement de masse pour approfondissement d'un canal Remblais des berges Pose des enrobés au fond du canal et sur les berges Travail 24h/24 pour respecter les délais 01/06/1993 au 31/05/1994 : Conducteur de travaux VRD : Sté SCREG Gestion de chantiers de pavage et de dallage Mise en place des règles de sécurité Gestion de 50 Personnes Organisation des réunions de chantier 01/03/1992 au 31/12/1992 : Conducteur de travaux enrobés : Sté la Chimique de la Route Gestion de chantiers de pose d'enrobé en milieu urbain (Epinal) Réfection et entretien des chaussées 01/03/1986 au 31/12/1991 : Conducteur de travaux VRD : Sté La Routière de l'Est Location Détaché à l'entretien de l'autoroute A4 Gestion de plus de 100 personnes Evaluation des quantités et direction des campagnes de salage Remise en état de la chaussée et des accotements Réfection complète de portions autoroutières et mise en place de basculements de circulation 01/08/1985 au 31/07/1986 : Chef de chantier Terrassement : Sté Jackowski Metz Terrassement et création d'une plateforme pour le stockage des véhicules de l'usine Renault Pose de regards, caniveaux et dalots Pose d'enrobé sur une surface de 15 000m2 Direction d'une équipe de 10 personnes Relations avec le client et les fournisseurs 01/08/1984 au 31/07/1985 : Géomètre : Sté Sécométal Prise de cotes pour la réalisation de l'armature Travail à 45m de hauteur 01/08/1979 au 30/06/1984 : Conducteur de travaux VRD : Sté Cochery Thionville Réalisation de chantier autoroutier Prise des cotes et réalisation des métrés Remblais sur plus d'un mètre de haut Terrassement et application de la couche de base Pose de l'enrobé et définition des cubages 1978 à 1979 : Géomètre Topographe : Armée de Terre Française

Atouts et compétences

- Gestion de chantiers complets jusqu'à réception
- Gestion et suivi de Budgets
- Comptabilité de chantier
- Gestion et suivi Administratif
- Gestion et suivi du personnel, y compris sous-traitants jusqu'à 100 personnes environ.
- Plannings de chantier
- Animation des réunions de chantier
- Intervention sur chantiers autoroutiers, routiers, centrale nucléaire, bâtiments, aménagement de voirie, canalisations, petit génie civil, etc.
- Responsable de toute la partie « Blanche » et des enrobés
- Pose de regards, caniveaux et dalots
- Terrassement et application de la couche de base
- Pose de l'enrobé et définition des cubages (Expert)