

**Mme Alizée**  
**94160 SAINT MANDE**

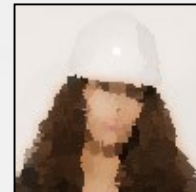

Né(e) en 1998  
Réf: 2101080927 - expert(e)

## Gestionnaire Locative

### Ma recherche

---

Je recherche tout type de contrat, sur toute la région Ile de France, dans l'Immobilier.

### Formations

---

**2020** : Bac +3 à Aix-Marseille Université sur Marseille  
L1 Psychologie

**2017** : Bac +2 à Lycée Le Rebours sur Paris  
BTS Négociation Relation Client

**2015** : Bac Pro à Lycée Le Rebours sur Paris  
Baccalauréat Professionnel Gestion et Administration

### Expériences professionnelles

---

**03/2019 à ce jour** : Gestionnaire locative junior chez La Tour Immo sur Paris

Gestion clients : bailleurs, locataires et prestataires  
Suivi de la gestion courante  
Saisie de factures  
Régularisation des charges  
Gestion des sinistres  
Saisie de baux et congés  
Gestion des impayés  
Encaissement des loyers  
Ordre de service

**12/2017 - 03/2019** : Assistante de gestion locative chez Etude Conseil Immobilier sur Paris

Saisie de factures  
Gestion des courriers et dossiers procédures  
Envoi des quittances aux locataires  
Envoi des avis d'échéance  
Vérification régulière des assurances  
Encaissement des loyers  
Suivi locataires et propriétaires  
Ordre de service

**08/2017 - 12/2017** : Assistante de copropriété chez Étude Conseil Immobilier sur Paris

Saisie de factures  
Gestion des sinistres  
Gestion des courriers et dossiers procédures  
Préparation et convocation aux Assemblées Générales  
Rédaction des procès-verbaux d'Assemblées Générales  
Suivi des budgets, relance impayés  
Suivi des travaux  
Ordre de service  
Maîtrise des principes comptables de base

## Langues

---

Espagnol (Oral : bonnes notions / Ecrit : intermédiaire)

## Logiciels

---

Pack Office

## Atouts et compétences

---

Gestion clients : bailleurs, locataires et prestataires

Suivi de la gestion courante

Saisie de factures

Régularisation des charges

Gestion des sinistres

Saisie de baux et congés

Gestion des impayés

Encaissement des loyers

Ordre de service

## Permis

---

Permis B