

M. Denis
33430 AUBIAC

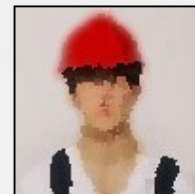

Né(e) le 04/12/1965
Réf: 801100997 - expert(e)

CONDUCTEUR DE TRAVAUX

Objectifs

- Intégrer une structure à taille humaine pour travailler dans un climat de confiance réciproque et donnant des possibilités d'évolution de carrière

Ma recherche

Je recherche un CDI, aux villes voisines de la région Aquitaine avec une rémunération plus de 3000 €, dans le Bâtiment.

Formations

diplôme tech sup infographie bat. + bts conducteur de travaux

Expériences professionnelles

2008

De 07/2005 à aujourd'hui : Conducteur de Travaux/Adjoint de Direction dans une entreprise de GROS-ŒUVRE (LA REOLE 33)(neuf & rénovation - Maisons individuelles / collectifs / b?t. Industriels / ERP). Chargé des études de l'appel d'offres & l'exécution y compris préparation chantier (personnel - matériel - matériaux) , suivi de chantier (Technique - commercial - financier). Chargé des achats, de l'élaboration de plans techniques (logiciel CAO/PAO ALLPLAN), du contrôle de rentabilité des chantiers et du conseil client.

2003

De 07/2003 à 07/2005: Conducteur de Travaux dans une agence d'architecture (MERIGNAC 33). Délégation. Chargé des missions AMO, A.O, des DCE (élaboration de projets - étude de faisabilité - élaboration des pièces écrites [CCAP-CCTP-DPGF]- contrôle des pièces graphiques [après exécution des dessins par dessinateurs]-lancement des appels d'offres - ouverture des plis - analyses des offres et synthèse - élaboration des marchés] sur des projets divers (agence bancaire - surfaces commerciales - bâtiments industriels). Chargé de mission OPC, élaboration des plannings de travaux, suivi administratif (O.S - Avenants - transmission et contrôle des différents plans), suivi de travaux (Réunions de chantier - détails techniques - OPR), réception des travaux (PV de réception et de levée des réserves), suivi financiers (contrôle des situations des travaux - DGD).

1997

De 09/1997 à 06/2002: Conducteur de Travaux dans une entreprise de GROS-ŒUVRE (AUCAMVILLE 31) (bâtiments collectifs)- Licenciement économique. Dépôt de bilan de la société en JUIN 2002. Chargé de la gestion de chantier (personnel - matériel - matériaux) , suivi de chantier (Technique - commercial - financier).

1994

De 06/1994 à 09/1997: Technico commercial en informatique appliqué au bâtiment (LANGON 33). Délégation. Chargé de la commercialisation de logiciels de gestion - comptabilité - paye pour les entreprises du bâtiment, de la formation & l'utilisation et de la maintenance de ces logiciels.

1989

De 09/1992 à 09/1993: Conducteur de travaux dans une entreprise générale du bâtiment TCE sauf lot technique(MONTOIRE SUR LE LOIR 41)- Licenciement économique Chargé des études de l'appel d'offres & l'exécution y compris préparation chantier (personnel - matériel - matériaux) , suivi de chantier (Technique - commercial - financier). Chargé des achats, du contrôle de rentabilité des chantiers et du conseil client (chantiers divers = maisons individuelles - locatifs - ERP). De 11/1990

? 08/1992: Conducteur de Travaux dans un bureau d'ing?nie?rie sp?cialis?e en b?timent industriel (POITIERS 86 - Secteur 36/37/41/28/61)= Licenciement ?conomique. Charg? du contr?le des pi?ces ?crites [CCTP-DPGF]- contr?le des pi?ces graphiques [apr?s ex?cution des dessins par dessinateurs]-ouverture des plis - analyses des offres et synth?se - n?gociation entreprises- ?laboration des march?s). Charg? de mission OPC, ?laboration des plannings de travaux, suivi administratif (O.S - Avenants - transmission et contr?le des diff?rents plans), suivi de travaux (R?unions de chantier - d?tails techniques - OPR), r?ception des travaux (PV de r?ception et de lev?e des r?erves), suivi financiers (contr?le des situations des travaux - DGD). De 06/1989 ? 10/1990: Contrat de qualification Conducteur de Travaux dans une entreprise de pose de Pierre Marbre et granit (CHAUVIGNY 86 Secteur = 85/44/35/29). Charg? de la pr?paration et suivi de chantier (personnel - mat?riel - mat?riaux , prise de c?te, appareillage, gabarits sur des chantiers divers = maisons individuelles - locatifs - ERP - Paquebot).

Langues

- Espagnol -Anglais (notion) parl?: scolaire / ?crit: notions

Atouts et comp?tences

Adaptabilit? rapide ? des postes diff?rents - Possibilit? d'occuper des postes ? polyvalence (Expert)

Centres d'int?r?ts

- Bricolage - la Motos - Foot loisirs