

**M. Cyril**  
**94500 Champigny-sur-Marne**

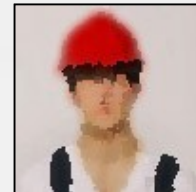

Né(e) en 1980  
Réf: 2107201331 - expert(e)

## Responsable Coordination Transport

### Ma recherche

---

Je recherche tout type de contrat, sur toute la région Ile de France, dans le Transport et manutention.

### Formations

---

**1998** : BEP  
B.E.P Hôtellerie

### Expériences professionnelles

---

**07/2020 - 08/2020** : Chargé de production chez Kisio Services & Consulting  
? Mise en place de bus ou autocar en substitution des lignes de RER et métro lors des travaux de réfection

**06/2020 - 06/2020** : Serveur Limonadier chez Central Park  
? Accueil des clients, sens du contact clientèle, capacité d'organisation, polyvalence

**03/2019 - 07/2019** : Chauffeur-livreur chez Société Fly Trans  
? Assurer l'entretien et la propreté du véhicule, remonter tout dysfonctionnement  
? Chargement de la marchandise dans le respect des procédures

**01/2010 - 2018** : Responsable adjoint Plan de transport (Etude et Projet) chez Groupe Ehdh, Société Ciblex France  
? Management de 5 personnes (5coordinateurs), en relation avec le pôle gestion (2 assistantes), management transversal avec 18 agences et les responsables de zone  
? Budget de 35 000 K? annuel  
? Mise en place de moyens routiers en substitution d'un axe aérien pour diminuer les coûts d'acheminement (2 000 K?)  
? Elaboration d'un réseau impératif pour l'intégration de 40 à 50 000 plis (2 000 K? de CA)  
? Conduite de réunion, développement des compétences  
? Etude des synergies et mutualisations possibles entre les différentes entités du groupe

**01/2008 - 12/2009** : Superviseur Plan de transport chez Ciblex France sur Ivry Sur Seine  
? Elaboration et adaptation du réseau en fonction des prospects clients  
? Gestion des rapports avec 90 sous-traitants  
? Remplacement des tractions PL par des semi-remorques (évolution du réseau de 100 000 à 150 000 colis jours)  
? Analyse et méthodologie de résolution de problèmes

**02/2006 - 12/2007** : Coordinateur de nuit - Plan de transport chez Ciblex France sur Ivry Sur Seine  
? Suivi des 600 axes du réseau national et international avec management transversal en collaboration avec 18 agences  
? 90 000 colis jours (150 VL et 50 PL)  
? Centralisation, gestion et transmissions des informations du réseau aux services commerciaux par rédaction d'un rapport national opérationnel  
? Force de proposition, réactivité, prise de décision, communication

**11/2004 - 12/2005** : Responsable exploitation- Relais transit nuit chez Ciblex France sur Ivry Sur Seine  
? Management d'une équipe de 25 personnes (2 chefs de trafic, 2 agents de trafic, 1 cariste et 20 agents de tri)  
? Gestion de 40 axes (VL et PL) en relation avec le plan de transport  
? Traitement de 7000 plis, 6000 colis jour

**04/2002 - 10/2004** : Chef de trafic chez Hays Dx, Transport Express sur Ivry Sur Seine

? Management d'une équipe de 12 personnes (1 agent de trafic et 11 agents de tri)

? Gestion de 20 axes VL et PL

? Contrôle des documents obligatoires (Licences, K.bis, responsabilité civile, protocole de sécurité, etc.)

**08/1999 - 03/2002** : Chauffeur-livreur chez Hays Dx, Transport Express sur Ivry Sur Seine

**06/1999 - 07/1999** : Agent de tri chez Société Colirail, Transport Express sur Ivry Sur Seine

## Langues

---

Espagnol (Oral : scolaire / Ecrit : intermédiaire)

## Logiciels

---

Pack Office

## Atouts et compétences

---

Chargé de production/Chauffeur-livreur

- Force de proposition - Sens de l'anticipation - Communication

## Permis

---

Permis B